

Gottesdienst in der Adventszeit

(Bei den mit * gekennzeichneten Stellen steht die Gemeinde auf.)

G = Gemeinde ♦ K = Kantor(in) ♦ L = Leiter(in)

MUSIK ZUM EINGANG

G LIED

L Im Namen des Vaters und des Sohnes und des Hl. Geistes.

G Amen.

L Unsere Hilfe steht im Namen des Herrn,

G der Himmel und Erde gemacht hat.

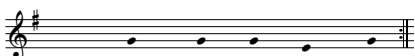

L: Der Herr sei mit euch

G: und mit dei - nem Geist.

L BEGRÜSSUNG / EINFÜHRUNG

L/G PSALMGEBET und LOBPREIS:



Gebt Gott die Eh - re. Hier ist Grund zur Freu-de!



Freut euch am Va - ter. Freu - et euch am Soh - ne.



Freut euch am Gei - ste: denn wir sind ge - ret - tet.



Eh - re sei Gott, dem Herrn!

L Sündenbekenntnis / Christus-Anrufungen

K/G KYRIE (Bittgesang):

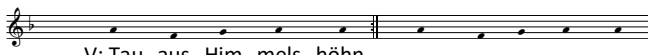

V: Tau aus Him - mels - höhn, A: Herr, er - bar - me dich.
Heil, um das wir flehn,

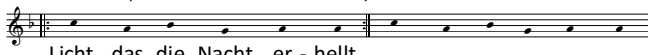

Licht, das die Nacht er - hellt, Chri - stus, er - bar - me dich.
Tro - st der ver - lor - nen Welt,

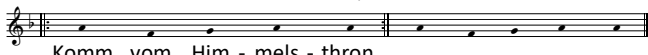

Komm vom Him - mels - thron, Herr, er - bar - me dich.
Je - sus, Men - schen - sohn,

L TAGESGEBET

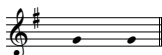

G: A - men.

L **SCHRIFTLESUNG** (*Altes Testament oder Epistel*)

L: Lasst uns danken für die Worte der Lesung!

G: Gott sei Lob und Dank.

STILLE oder **LIED** oder **MUSIK**

* **G/K** **HALLELUJA-GESANG** *mit Psalmvers*

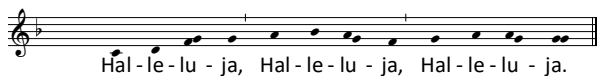

* **L** Lesung des **EVANGELIUMS**

L: Lob sei Dir, Christus !

* **G** **HALLELUJA-GESANG**

* **G** **GLAUBENSBEKENNTNIS**

L **ABKÜNDIGUNGEN** und **KOLLEKTENANSAGE**

G **LIED**

PREDIGT

STILLE oder **LIED** oder **MUSIK**

* **L** **FÜRBITTENGEBET**

(*bei Abendmahlsfeier weiter auf S. 3*)

* **G** **VATER UNSER**

DIE FEIER DES HEILIGEN ABENDMAHLS

G LIED

* L/G LOBGE BET:



L: Der Herr sei mit euch. G: Und mit dei-nem Geis-te.
L: Er - he - bet eu - re Her - zen.
G: Wir er - he - ben sie zum Herrn.
L: Las - set uns dan - ken dem Herrn, un - serm Gott.
G: Das ist wür - dig und recht.

* L GEBET (Präfation)

* G SANCTUS (Heilig-Gesang):



Hei - lig, hei - lig, hei - lig ist der Herr Ze - ba - oth; al -
le Lan - de sind sei - ner Eh - re voll. Ho - si - an - na in
der Hö - he. Ge - lo - bet sei, der da kommt im Na -
men des Herrn. Ho - si - an - na in der Hö - he.

* L ABENDMAHLSGEBET und EINSETZUNGSWORTE



L: Groß ist das Ge - heim - nis des Glau - bens! G: Dei - nen
Tod, o Herr, ver - kün - den wir und dei - ne Auf - er - ste - hung
prei - sen wir, bis du kommst in Herr - lich - keit.

* L ABENDMAHLSGEBET

* G VATER UNSER

* **G** **AGNUS DEI** (Friedensbitte):



Chri-ste, du Lamm Got-tes, der du trägst die Sünd
der Welt, er-barm dich un-ser. Chri-ste, du Lamm Got-
tes, der du trägst die Sünd der Welt, er-barm dich un-
ser. Chri-ste, du Lamm Got-tes, der du trägst die Sünd
der Welt, gib uns dei-nen Frie-den. A - men.

AUSTEILUNG des Hl. Abendmahls, *danach*:

* **G** **DANKLIED**

* **L** **DANKGEBET**

G Amen.

* **G** **LIED** (*entfällt nach dem Abendmahl*)

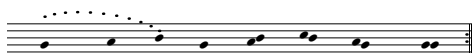

L: Ge - het hin im Frie - den des Herrn.
G: Gott sei e - wig - lich Dank.

* **L** **SEGEN**

* **G** 

G: A-men. A-men. A - men.

MUSIK ZUM ABSCHLUSS